dahay

Organigramm

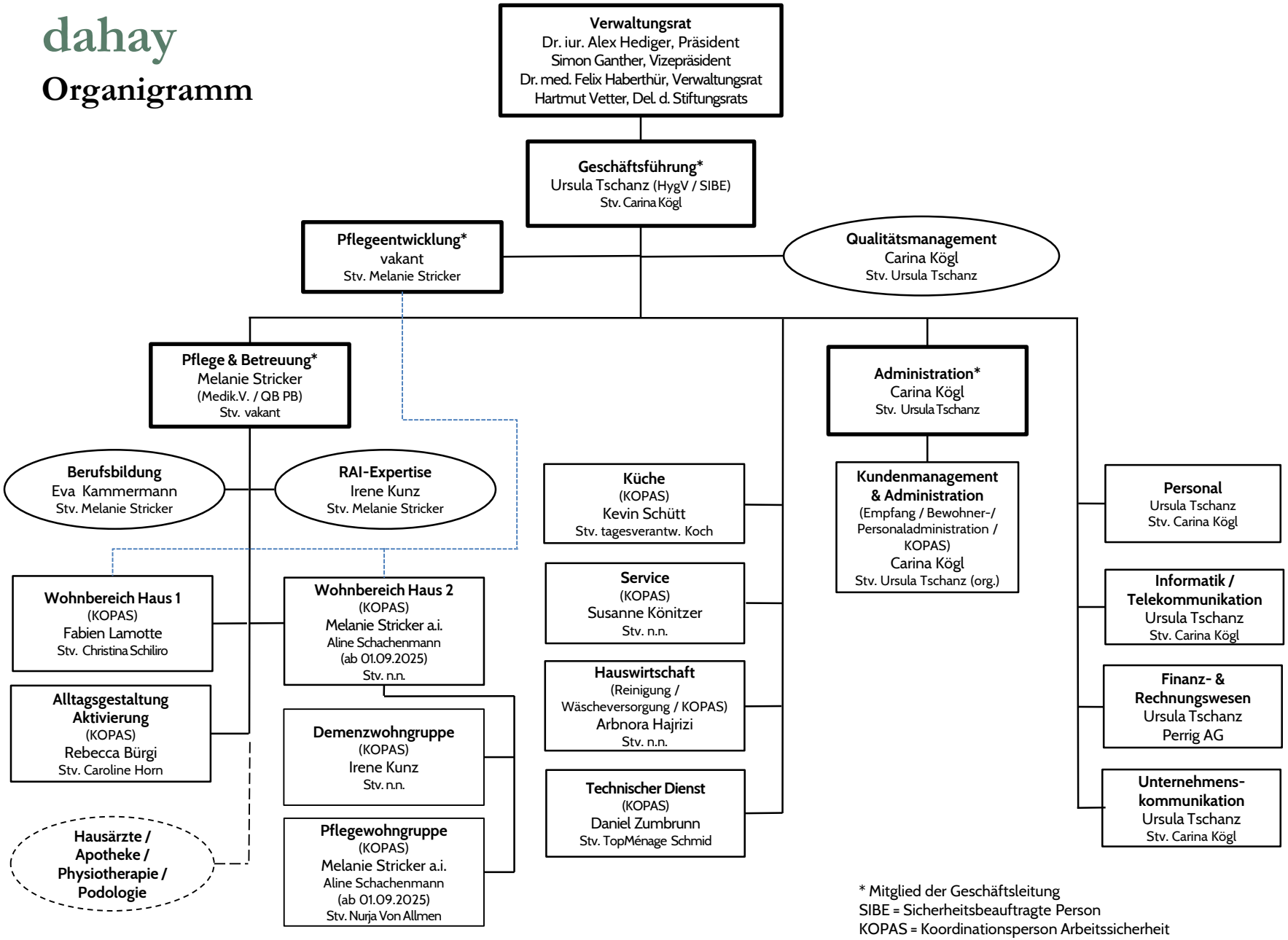

* Mitglied der Geschäftsleitung
SIBE = Sicherheitsbeauftragte Person
KOPAS = Koordinationsperson Arbeitssicherheit
HygV = Hygieneverantwortliche Person

Organigramm per 01.07.2025

Fachliche Weisungsbefugnis